UI-5242SE-M Rev.4.2 (AB12598)

不建議使用在新的設計
该相机型号不再被推荐用于新的应用开发。

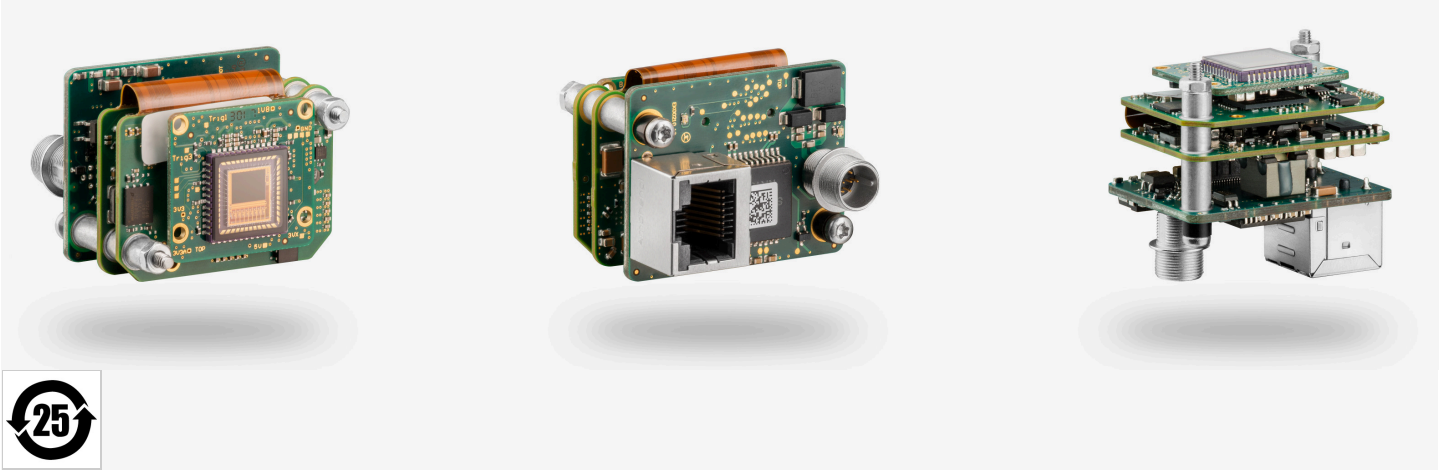

规格

传感器

传感器技术	CMOS 黑白
快门	全局快门 / 卷帘快门 / 全局开始
特征	线性
像素级别	1.3 MP
分辨率	1.31 百万像素
分辨率（水平 x 垂直）	1280 x 1024 像素
长宽比	5:4
模数转换器	10 bit
色深（相机）	12 bit
光学传感器等级	1/1.8"
光学尺寸	6.784 mm x 5.427 mm
光学传感器对角线	8.69 mm 1/1.8"
像素尺寸	5.3 µm
CRA（雷·安格尔局长）	12 °
生产商	e2v
传感器型号	EV76C560ABT
增益（主色/RGB）	4x/-
水平方向上的AOI	相同的帧率
垂直方向上的AOI	增加的帧率
AOI图像宽度，步长	16 / 4
AOI图像高度，步长	4 / 2
AOI位置网格（水平方向/垂直方向）	2 / 2
水平方向上的像素融合	相同的帧率
垂直方向上的像素融合	相同的帧率
像素融合方法	水平: 附加 / 垂直: 均值模式
像素融合因子	2
水平方向上的 decimation (子抽点)	-
垂直方向上的 decimation (子抽点)	-
Decimation (子抽点)方法	-
Decimation (子抽点) 因子	2_4x2_4

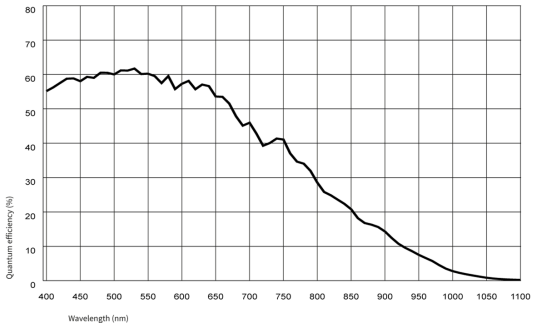

IDS Imaging Development Systems GmbH
Dimbacher Str. 10 · 74182 Obersulm · Germany · 電話番号 +49 7134 96196-0 · 电子邮箱 apacsales@ids-imaging.com

型号

像素时钟范围	7 MHz - 86 MHz
自由运行模式下帧率	60 fps
帧率触击(最大值)	59 fps
曝光时间（最小值 - 最大值）	0.009 ms - 2000 ms
功耗	1.2 W - 2.8 W
图像内存	128 MB
特殊功能	LineScan模式 缩放 序列 Log模式 传感器热像素点校正 微调曝光 多AOI模式

工作环境要求

对于PCB版本，请参考各自文档中的单独提示。

运行期间允许的装置温度范围	0 °C - 55 °C / 32 °F - 131 °F
存储期间允许的装置温度范围	-20 °C - 60 °C / -4 °F - 140 °F
湿度（相对湿度，无凝结）	20 % - 80 %

连接器

接口连接器	GigE RJ45
I/O连接器	Hirose 8-pin连接器（HR25-7TR-8PA（73））
电源	12 V - 24 V或PoE

引脚分配 I/O 连接器

1	接地（GND）
2	带光耦闪光输出（-）
3	GPIO接口 1
4	带光耦触发输入（-）
5	带光耦闪光输出（+）
6	GPIO接口 2
7	带光耦触发输入（+）
8	输入电源（VCC）12-24 V DC

外观设计

镜头接口	No mount
防护等级	-
尺寸 高/宽/长	31.5 mm x 40.0 mm x 30.0 mm
总重量	36 g
外壳材料	-

Features

相机图像预处理功能列表。
工作台的所有功能均可通过我们的 ids peak 软件在主机上进行图像预处理（取决于传感器型号）。

IDS Imaging Development Systems GmbH
Dimbacher Str. 10 · 74182 Obersulm · Germany · 電話番号 +49 7134 96196-0 · 电子邮箱 apacsales@ids-imaging.com

图像采集	Freerun	✓
	Software trigger	-
	Hardware trigger	✓
	Trigger controlled exposure	-
	Denoiser	-
	Long exposure	-
	Line scan	✓
	Global start	✓
闪烁	Flashing	-
	PWM flashing	-
图像调整]	Auto exposure	-
	Auto gain	-
	Auto whitebalance	-
	Color correction	-
	Gamma	-
	LUT	-
	Mirror/flip	-
车载图像处理	Pixel formats	
	Region of interest	✓
	Decimation (FPGA)	-
	Decimation (Sensor)	(2,4)x(2,4)
	Binning (FPGA)	-
其他	Chunks	-
	Sequencer	✓
	Firmware update	-
	1st supported firmware version	4.96.1

IDS Imaging Development Systems GmbH
Dimbacher Str. 10 · 74182 Obersulm · Germany · 電話番号 +49 7134 96196-0 · 电子邮箱 apacsales@ids-imaging.com